

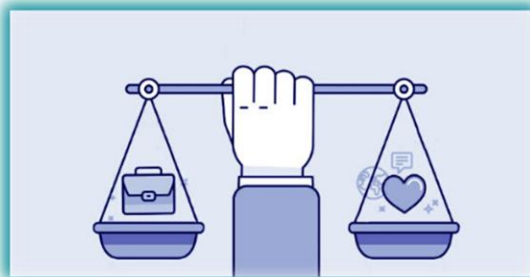

## Salario Emocional



### FECHAS Y HORARIOS

- 19 de Mayo de 12:00 a 14:00h.

### COSTE

- Asociados: 50€
- No asociados: 75€

### INSCRIPCI3N



### INSCRIPCI3N



SALARIO EMOCIONAL  
19 de Mayo

1

COMO TRABAJAR EL EMPLOYER  
BRANDING  
5 de Mayo



2

ENTREVISTA DE SELECCI3N  
POR COMPETENCIAS Y VALORES  
2 de Junio



3

EVALUACI3N DEL DESEMPEÑO  
16 de Junio

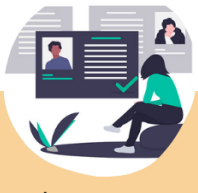

4

CULTURA ORGANIZATIVA  
ORIENTADA A FIDELIZACI3N DEL  
CLIENTE INTERNO  
30 de Junio



5

LINKEDIN I OPTIMIZACI3N  
DEL PERFIL  
7 de Julio



6